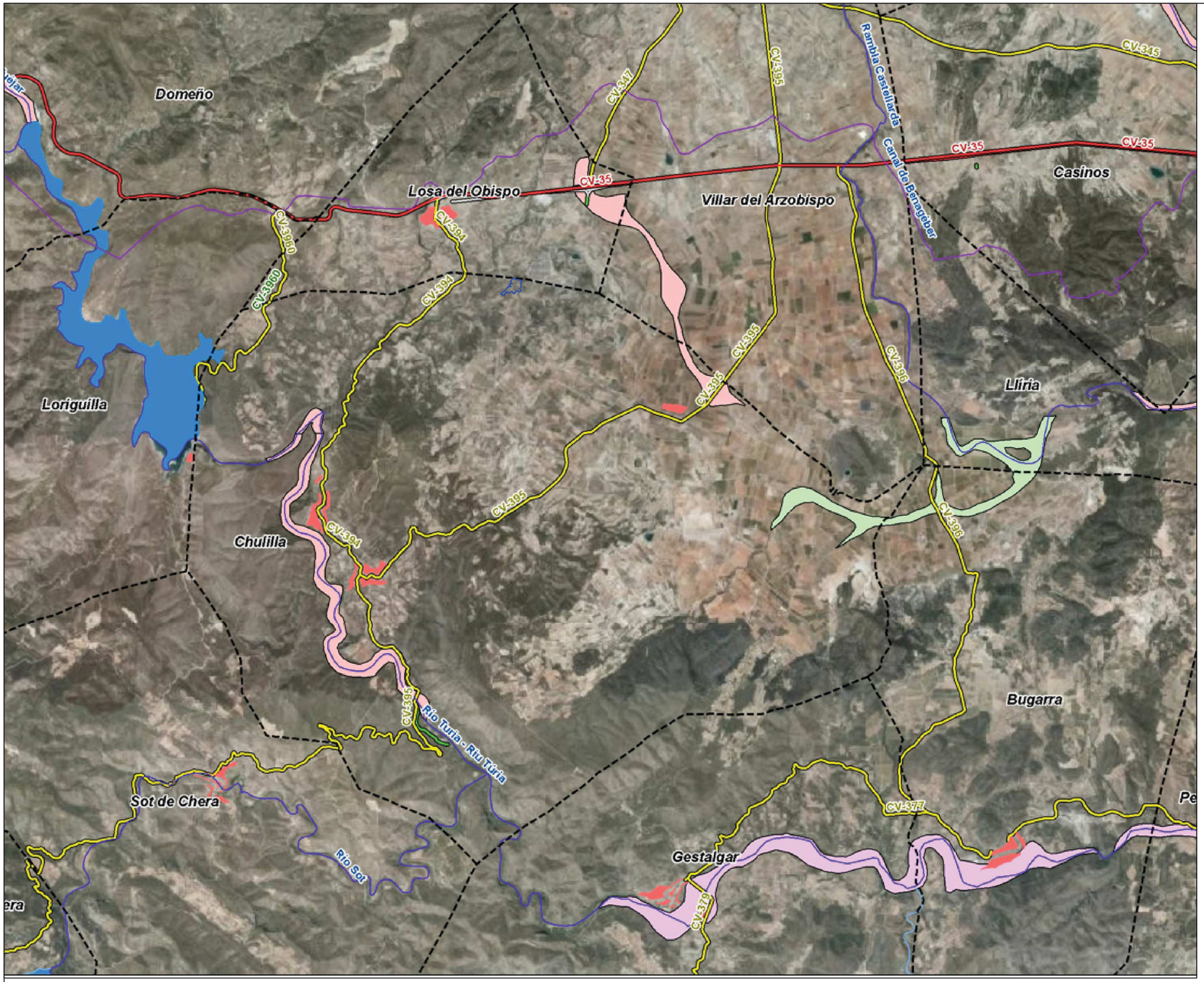


**PATRICOVA: Plan de Acción Territorial de carácter sectorial sobre prevención del Riesgo de Inundación en la Comunitat Valenciana**

*Riesgo de inundaciones*

- Riesgo 1. Frecuencia alta (25 años) y calado alto (>0.8 m)
- Riesgo 2. Frecuencia media (100 años) y calado alto (>0.8 m)
- Riesgo 3. Frecuencia alta (25 años) y calado bajo (<0.8 m)
- Riesgo 4. Frecuencia media (100 años) y calado bajo (<0.8 m)
- Riesgo 5. Frecuencia baja (500 años) y calado alto (>0.8 m)
- Riesgo 6. Frecuencia baja (500 años) y calado bajo (<0.8 m)

PROYECTO DE REHABILITACIÓN AMBIENTAL DE TERRENOS AFECTADOS POR ACTIVIDAD EXTRACTIVA MEDIANTE EL APORTE DE RESIDUOS INERTES ADECUADOS, T.M.CHULILLA, VALENCIA

PLANOS DE:

INFORMACIÓN

TÍTULO:

RIESGO INUNDABILIDAD

| FIRMA: | SITUACIÓN: CHULILLA (VALENCIA) | FECHA: | Nº DE PLANO: |
|---|---|---|---|
| MONTALBÁN MARTÍNEZ, YOLANDA | ESCALA: 1 / 60.000 | ABRIL 2015 | 18 |